



Plateau de Caux Maritime

LA CHARTE PAYSAGÈRE DU PAYS PLATEAU DE CAUX MARITIME

CÔTE D'ALBÂTRE * ENTRE MER ET LIN * PLATEAU DE CAUX FLEUR DE LIN * RÉGION D'YVETOT * YERVILLE PLATEAU DE CAUX

La vallée de la Durdent (entité paysagère 1/5)

LOCALISATION

Une entité paysagère est une portion de territoire présentant, du point de vue paysager, un ensemble de caractéristiques communes.

La vallée de la Durdent est la plus grande du territoire du Pays Plateau de Caux Maritime. Elle correspond à un petit fleuve côtier long de 25 kilomètres qui prend sa source à Héricourt-en-Caux et se jette dans la Manche à Veulettes-sur-Mer.

Cette vallée est dense, elle présente des coteaux boisés importants et est ponctuée par un réseau de 13 vallées sèches, dont la plus importante va jusqu'à Doudeville.

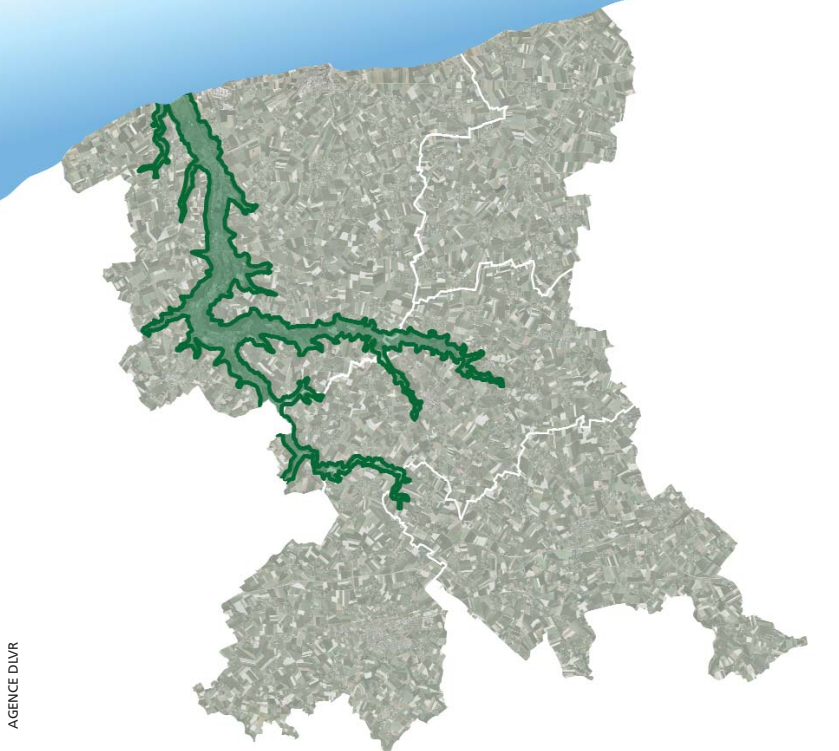

AGENCE DLVR

LA VALLEE DE LA DURDENT

LA VALLEE DU DUN

LE PLATEAU AGRICOLE

COUPE OUEST - EST

LES COMMUNES DE L'ENTITÉ

La liste qui suit concerne les communes qui ont tout ou partie de leur territoire sur l'entité.

- Anvéville
- Auberville-la-Manuel
- Benesville
- Bertreville
- Bosville
- Canouville
- Cany-Barville
- Clasville
- Doudeville
- Étalleville
- Étoutteville
- Fultot
- Gonzeville
- Grainville-la-Teinturière
- Le Hanouard
- Hautot-l'Auvray
- Hautot-Saint-Sulpice
- Héricourt-en-Caux
- Malleville-les-Grès
- Paluel
- Robertot
- Routes
- Saint-Vaast-Dieppedalle
- Sasseville
- Veauville-lès-Quelles
- Veulettes-sur-Mer
- Vittefleury

STRUCTURE PAYSAGÈRE DE L'ENTITÉ

- La vallée de la Durdent est ponctuée par 13 vallées sèches dont la plus importante mène à Doudeville.
- De l'estuaire à Paluel, le fond de vallée est large, étendu et présente de grandes parcelles.
- De Paluel à Grainville-la-Teinturière, l'aspect du paysage change : d'une vallée dégagée et naturelle, on passe à un paysage plus maîtrisé et construit avec de nombreux maraîchages.
- Le coteau boisé de la Garenne constitue un élément de rupture au delà duquel les caractéristiques paysagères se modifient.
- De la Garenne à Héricourt-en-Caux, la vallée se rétrécit et le parcellaire est plus découpé ; de nombreuses haies bocagères viennent structurer le fond de vallée.
- Cany-Barville et Grainville-la-Teinturière se sont implantées aux lieux de rencontres des vallées sèches, et viennent interrompre le linéaire de la vallée.

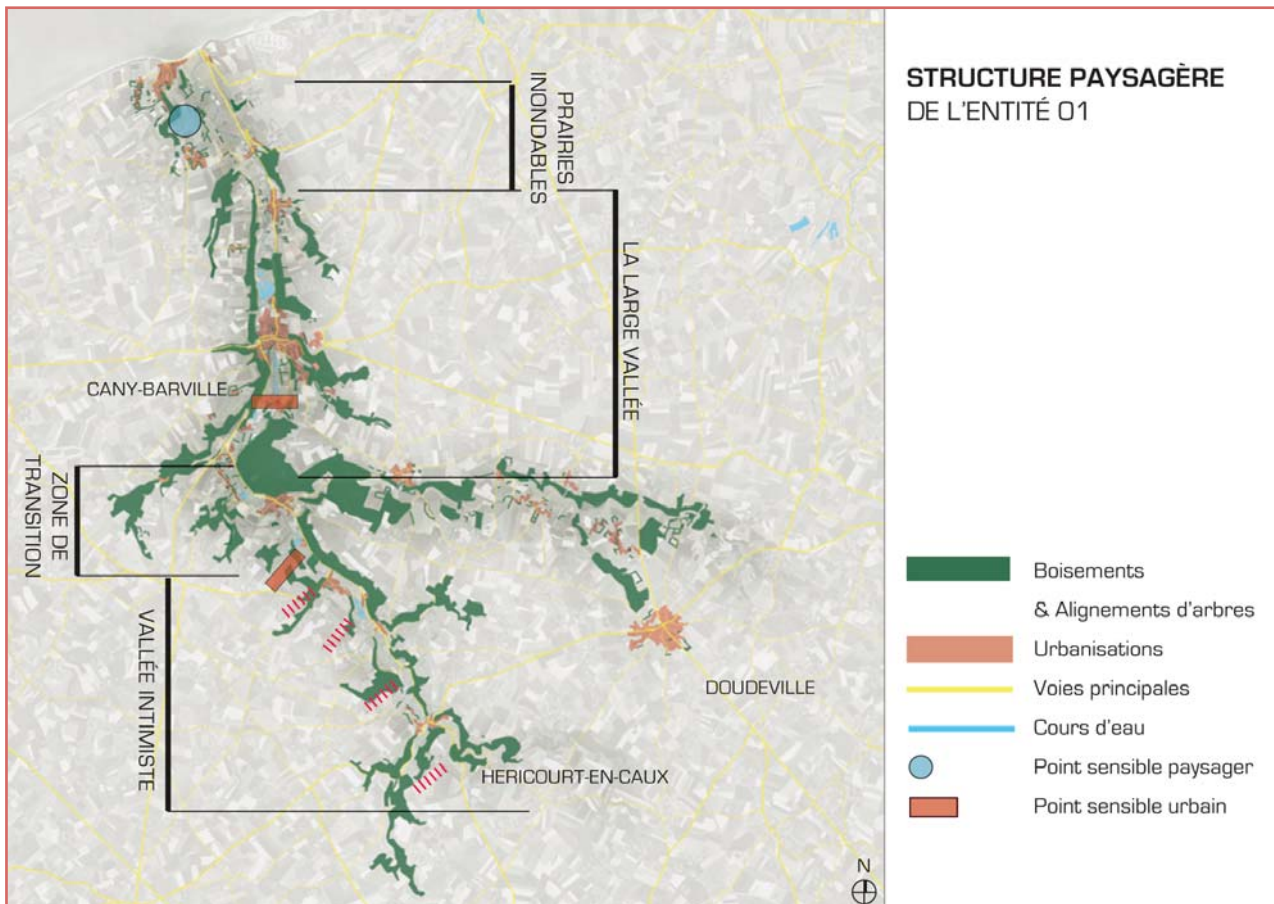

POINTS SENSIBLES

- Un risque d'éparpillement de l'urbanisation dans toute la vallée et une pression foncière très forte sur les lignes de crête
- L'absence de traitement de certaines entrées de villes
- Un risque de fermeture des fonds de vallée par des plantations inadaptées et une dégradation du patrimoine industriel

ATOUS

- Une vallée encore très préservée, avec une structure paysagère qui perdure grâce notamment aux alignements de saules têtards et aux prairies pâturées
- La présence de lieux d'attrait touristique importants comme la base de loisirs de Cany-Barville ou encore l'espace naturel sensible de l'estuaire
- La vallée possède un patrimoine bâti remarquable et constitue un parcours d'accès à la mer tout à fait privilégié